Comment limiter l'inconfort thermique en été ?

1. Limiter les sources de chaleur interne
2. Limiter les apports solaires
3. Favoriser les flux d'air
4. Adapter sa tenue vestimentaire

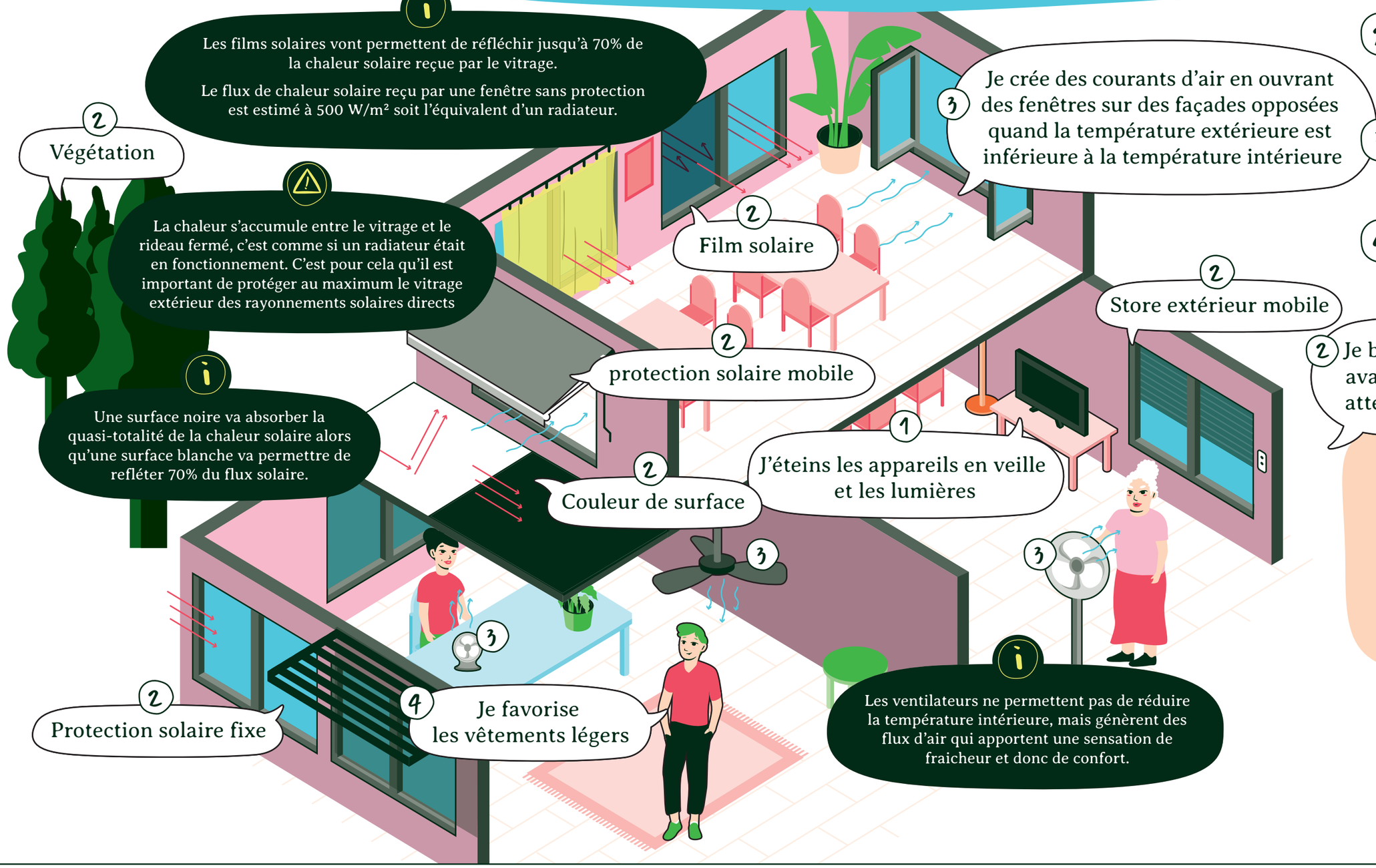

2 Je baisse les stores avant que le soleil atteigne le vitrage

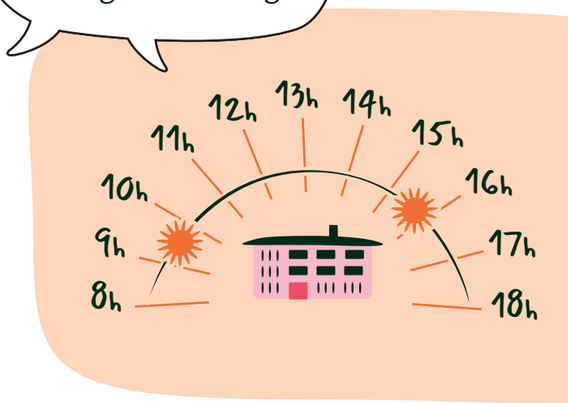

Les éco-gestes énergies — Ça vaut le coup !

Cette affiche a été réalisée dans le cadre du dispositif ETE et financée par l'ARS

Efficacité Transition Energétique en Santé — Pays de la Loire

ars Agence Régionale de Santé Pays de la Loire

Original COMMUNICATION