

ROZO

La performance énergétique au service de
votre compétitivité

Le 21/04/2022





Présentation de l'entreprise



Notre histoire

2010

 **Naissance Inventage E&E**
Nombre de collaborateurs : 3
Offres : Ecotaxes, CEE, Bilan GES, Audits industrie

2013

 **Développement des antennes régionales**
Nombre de collaborateurs : 20
Nouvelles offres : Achats d'énergie, ISO 50001

2017

 **Création de ROZO**
Nombre de collaborateurs : 40
Nouvelle offre : Programmes contre la précarité énergétique et formation référent énergie

2020

 **ROZO fête ses 10 ans**
Nombre de collaborateurs : 50
Nouvelles offres : Pilote énergies et AMO technique et CPE

A propos de nous

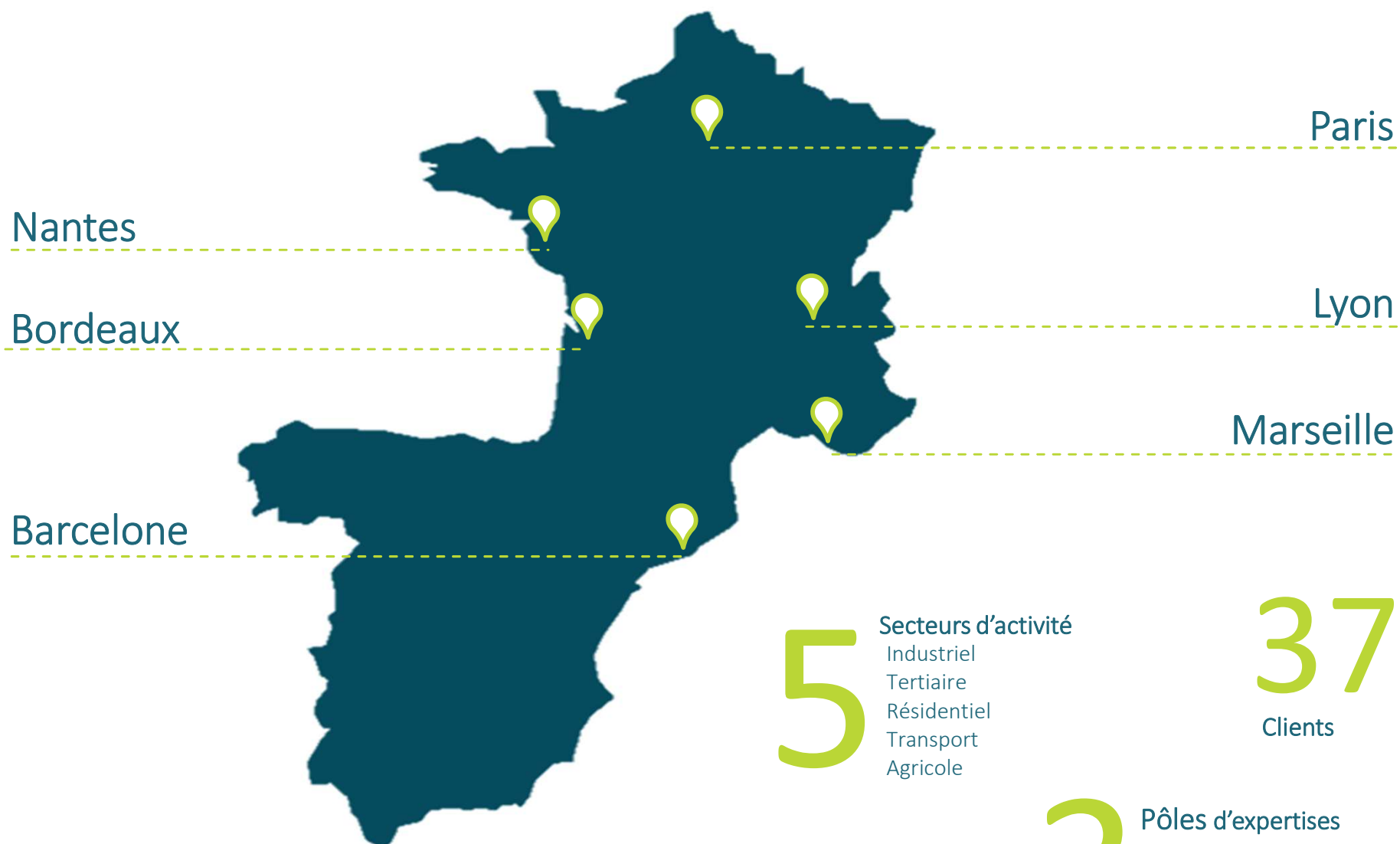

5 Secteurs d'activité
 Industriel
 Tertiaire
 Résidentiel
 Transport
 Agricole

372
 Clients

3 Pôles d'expertises
 Technique
 Financement
 Accompagnement

3 pôles d'expertises

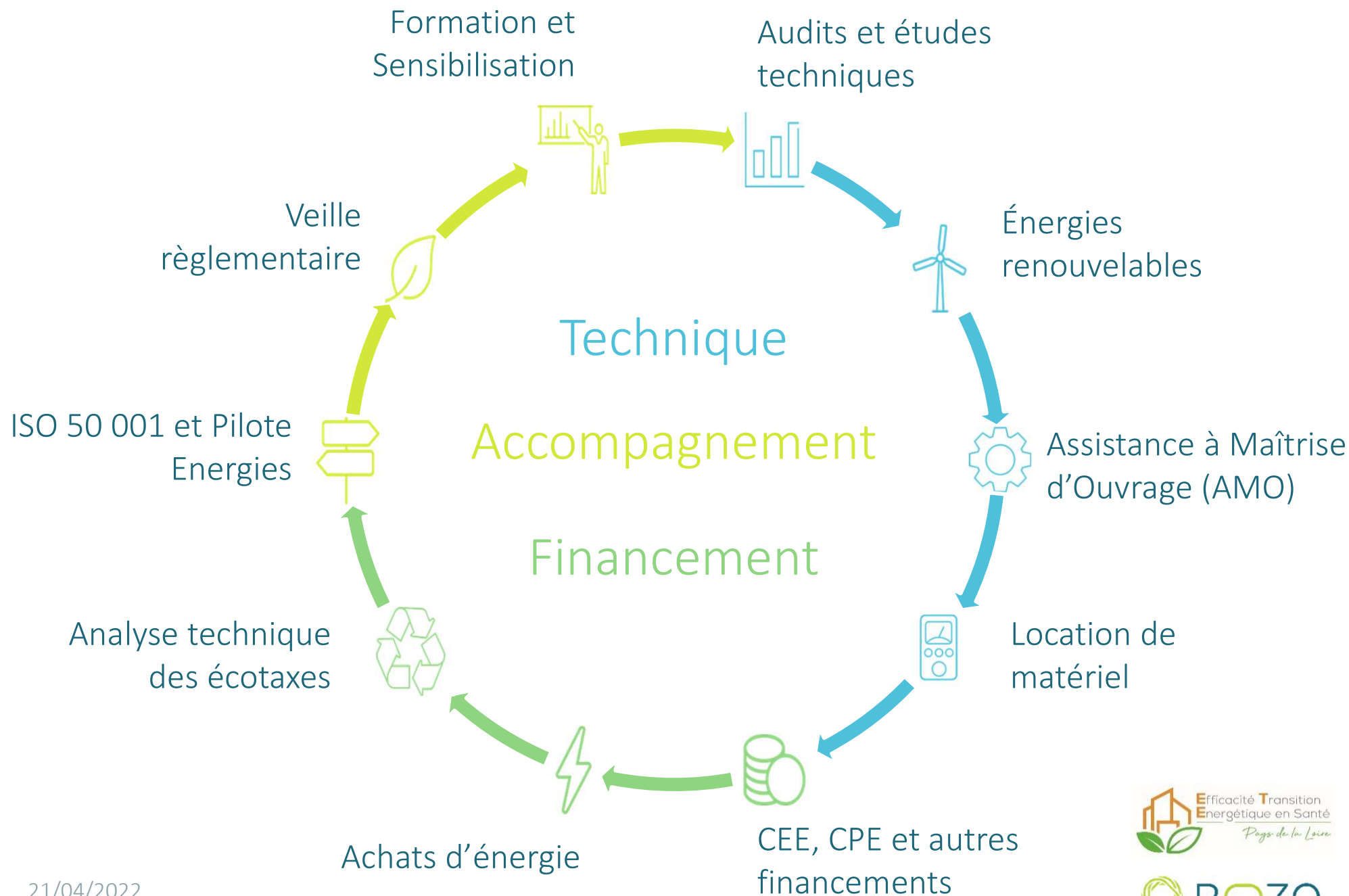

Au quotidien



Nous accompagnons nos clients sur le long terme afin de diminuer durablement leur impact énergétique et environnemental



Nous maîtrisons l'ensemble des leviers d'optimisation de la performance énergétique



Nous répondons aux besoins spécifiques et aux enjeux énergétiques des installations de nos clients

Les **+** de ROZO :
Organisme de formation
Équipes pluridisciplinaires
Offres sur-mesure

Qualiopi
processus certifié

 **RÉPUBLIQUE FRANÇAISE**

La certification qualité a été délivrée au titre
de la catégorie d'action suivante :
ACTIONS DE FORMATION



La Formation PROREFEI



A qui s'adresse la formation PROREFEI ?

Secteur industriel et tertiaire complexe, dont font partie les établissements de santé



Salarié.e(s) en charge de l'efficacité énergétique ou souhaitant le devenir



Jusqu'à 20% d'économies sur les factures énergétiques à l'issue de la formation

Les objectifs

Plus de 1 000 référents
énergie déjà formés dans
l'Industrie et le Tertiaire



Maitriser les bases techniques (données
énergétiques, équipements, factures)

Impliquer et faire agir l'ensemble des acteurs de
l'entreprise

Manager la performance énergétique de votre site

Concevoir, coordonner et mettre en place des actions de maitrise de l'énergie
Transformer le potentiel d'économie de votre site industriel et tertiaire en
actions concrètes

Suivre et analyser les résultats obtenus

Assurer une veille sur les évolutions dans le domaine de la maitrise de l'énergie



Le Parcours de formation

Déroulé de la formation :

La formation PRO-REFEI est **un parcours de formation multimodal** répondant à l'ensemble des besoins théoriques et pratiques des entreprises et des Référents Energie en matière d'efficacité énergétique.



À l'issue du parcours,
le référent énergie reçoit une attestation



Les 9 sujets d'accompagnement



Définir des IPE
(Indicateur de Performance Energétique)

Mise en place d'un plan de comptage

Choix et mise en œuvre d'appareil de mesures

Etablir un plan d'actions

Montage économique et financier

Consulter un fournisseur



Gérer sa facture énergétique

Sensibilisation du personnel

Veille réglementaire

les modules complémentaires* :

Les offres ROZO :

Achats :

(énergie, services énergétiques, de produits et d'équipements)

Plan de mesurage et de surveillance de l'énergie

Comprendre le financement d'un projet d'efficacité énergétique

Communiquer et sensibiliser sur l'EE

Convaincre sa direction

ENR R
(dispenser par un autre OF)

*Conditions d'accès :

Un stagiaire ayant fini son parcours complet ouvre l'accès aux modules complémentaires à 3 stagiaires de son entreprise dans la limite de 10 crédits

½ journée (4h) pour aller plus loin sur ces thématiques



Les essentiels

- Un formateur tuteur présent de l'inscription au MOOC à la fin de l'accompagnement
- Une formation présentielle de 2 jours dédiée aux établissements de santé avec votre formateur tuteur
- Une formation accompagnement post formation de 2,5j pour répondre à vos problématiques terrain
- Des modules complémentaires optionnels d'une demi-journée pour aller plus loin sur certaines thématiques
- L'accès à la Communauté des référents énergie

Le prix: une formation financée* par les CEE

*En 2022, le Programme PROREFEI prend en charge les coûts pédagogiques à hauteur de :

- 80% pour les entreprises* ayant un effectif < à 300 salariés
- 40% pour les entreprises* ayant un effectif d'au moins 300 salariés
- Dans la limite de 3 stagiaires par entreprise (SIREN)

*Code NAF éligible au dispositif

Client - Prix HT par stagiaire

740* €

*80% des coûts pédagogiques sont pris en charge par les CEE pour les entreprises de moins de 300 salariés

Formation PROREFEI

Forfait tutorat	<ul style="list-style-type: none"> • Tout au long du parcours de formation 	400 €
Formation présentielle	<ul style="list-style-type: none"> • 2 jours 	800 €
Formation accompagnement	<ul style="list-style-type: none"> • Réunion de Kick off sur site • Réunions de suivi intermédiaire • Réunion de restitution sur site 	2 500 €
Total	Parcours complet	3 700 €

5 mois maximum suite à l'étape 2

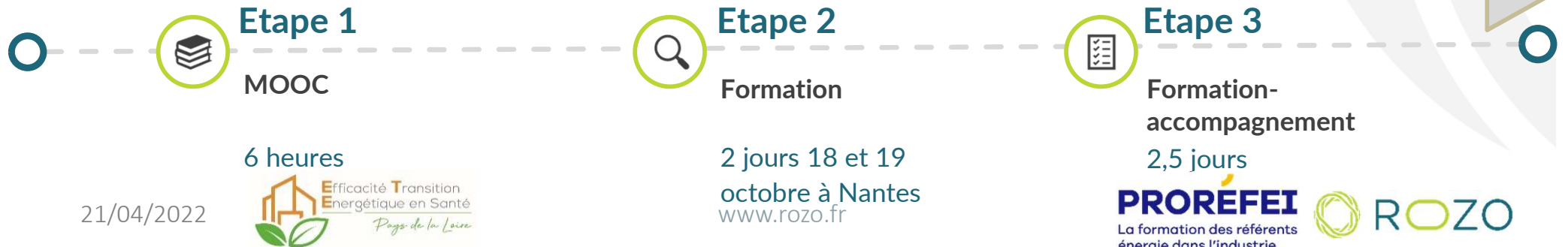

Client - Prix HT par stagiaire

2 220* €

*40% des coûts pédagogiques sont pris en charge par les CEE pour les entreprises de plus de 300 salariés

Formation PROREFEI

Forfait tutorat	<ul style="list-style-type: none"> • Tout au long du parcours de formation 	400 €
Formation présentielle	<ul style="list-style-type: none"> • 2 jours 	800 €
Formation accompagnement	<ul style="list-style-type: none"> • Réunion de Kick off sur site • Réunions de suivi intermédiaire • Réunion de restitution sur site 	2 500 €
Total	Parcours complet	3 700 €

5 mois maximum suite à l'étape 2

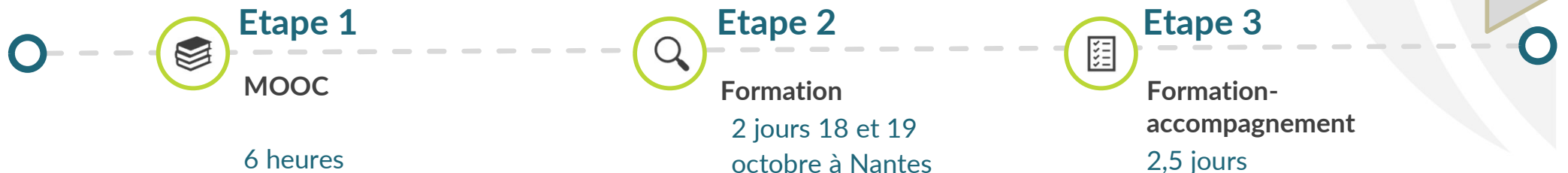

Etape 1



MOOC

6 heures

Etape 2



Formation

2 jours 18 et 19
octobre à Nantes

Etape 3



Formation-
accompagnement

2,5 jours

21/04/2022

Client - Prix HT par stagiaire

		1200* €
		*Pour les entreprises non éligibles
Formation PROREFEI		
Forfait tutorat/gestion administrative	-	200 €
Formation présentielle	• 2 jours	1000 €
Total	Parcours complet	1 200 €



Contactez votre OPCO pour faire une demande de prise en charge



Modules complémentaires optionnels

– Prix HT par stagiaire

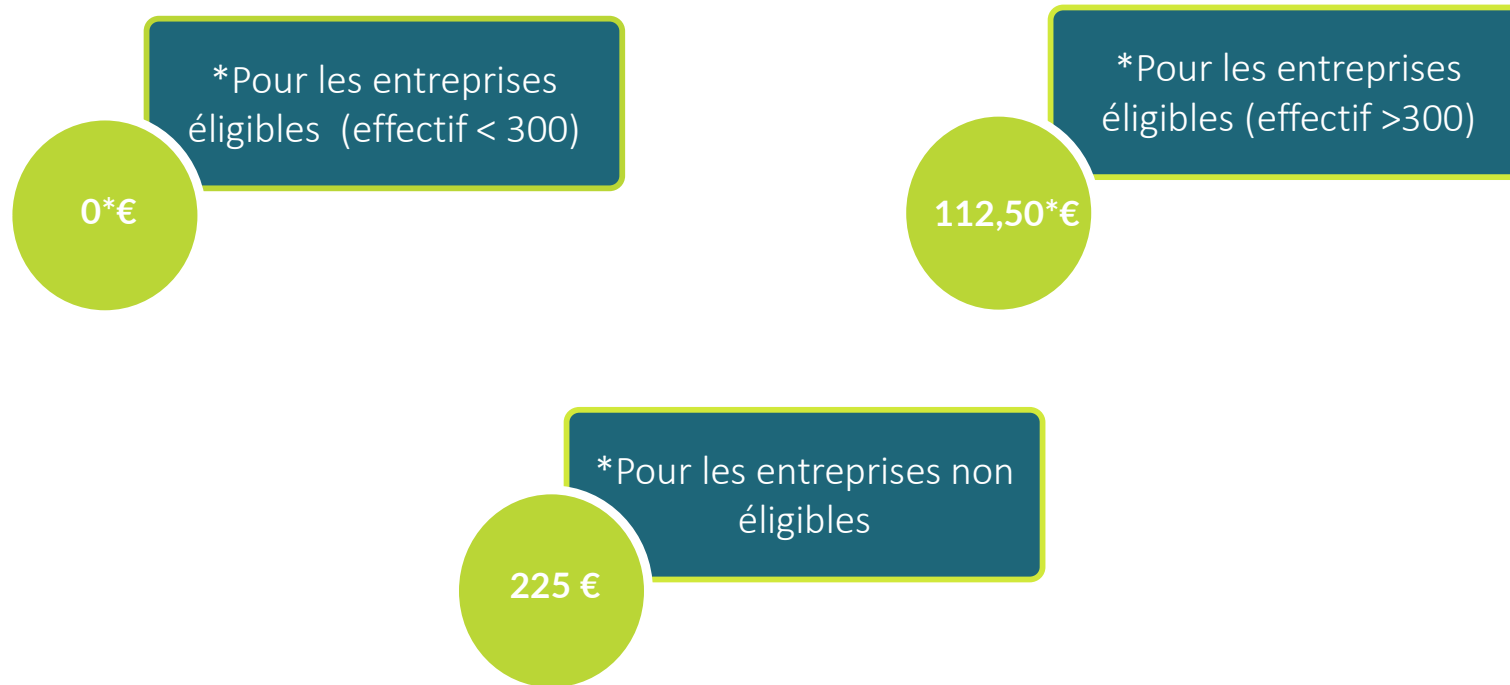

* Prérequis : un parcours terminé, prise en charge jusqu'à 3 stagiaires par SIREN



Le dossier d'inscription



✔ La charte d'engagement complétée et signée



Si votre entreprise est soumise à l'audit réglementaire :

- ✔ Rapport d'audit à jour ou certification ISO 50 001
- ✔ Attestation de dépôt sur la plateforme de l'Ademe

ou

Si votre entreprise n'est pas soumise à l'audit réglementaire* :

- ✔ Rapport d'audit à jour ou certification ISO 50 001
- Ou prédiagnostic (modèle dispo si besoin)

*Les EPS ne sont pas soumis à l'audit réglementaire.



Planning du parcours



Session présentielle spéciale établissement de santé



18 et 19 octobre 2022
au CHU de Nantes
En partenariat avec la MAPES PDL

D'autres dates disponibles
sur notre site internet :
www.rozo.fr

En 2023, dernière année
du programme, la prise
en charge baissera



Inscriptions par mail à l'adresse
formation_energie@rozo.fr

Planning de formation modules complémentaires 2022

ACHATS D'ENERGIE

16 et 17 juin 2022	CLASSE VIRTUELLE
17 et 18 novembre 2022	CLASSE VIRTUELLE

FINANCEMENTS

17 et 18 mars 2022	CLASSE VIRTUELLE
8 et 9 décembre 2022	CLASSE VIRTUELLE

D'autres dates disponibles sur notre site internet : www.rozo.fr

COMMUNICATION-SENSIBILISATION

3 mars 2022	CLASSE VIRTUELLE
24 novembre 2022	CLASSE VIRTUELLE

DÉVELOPPER UN ARGUMENTAIRE

4 mars 2022	CLASSE VIRTUELLE
25 novembre 2022	CLASSE VIRTUELLE

PLAN DE MESURAGE

5 juillet 2022	CLASSE VIRTUELLE
8 décembre 2022	CLASSE VIRTUELLE

Inscriptions par mail à l'adresse : formation_energie@rozo.fr



Focus sur le présentiel



Le cas fil rouge: Multibatiments & Usages Tertiaires

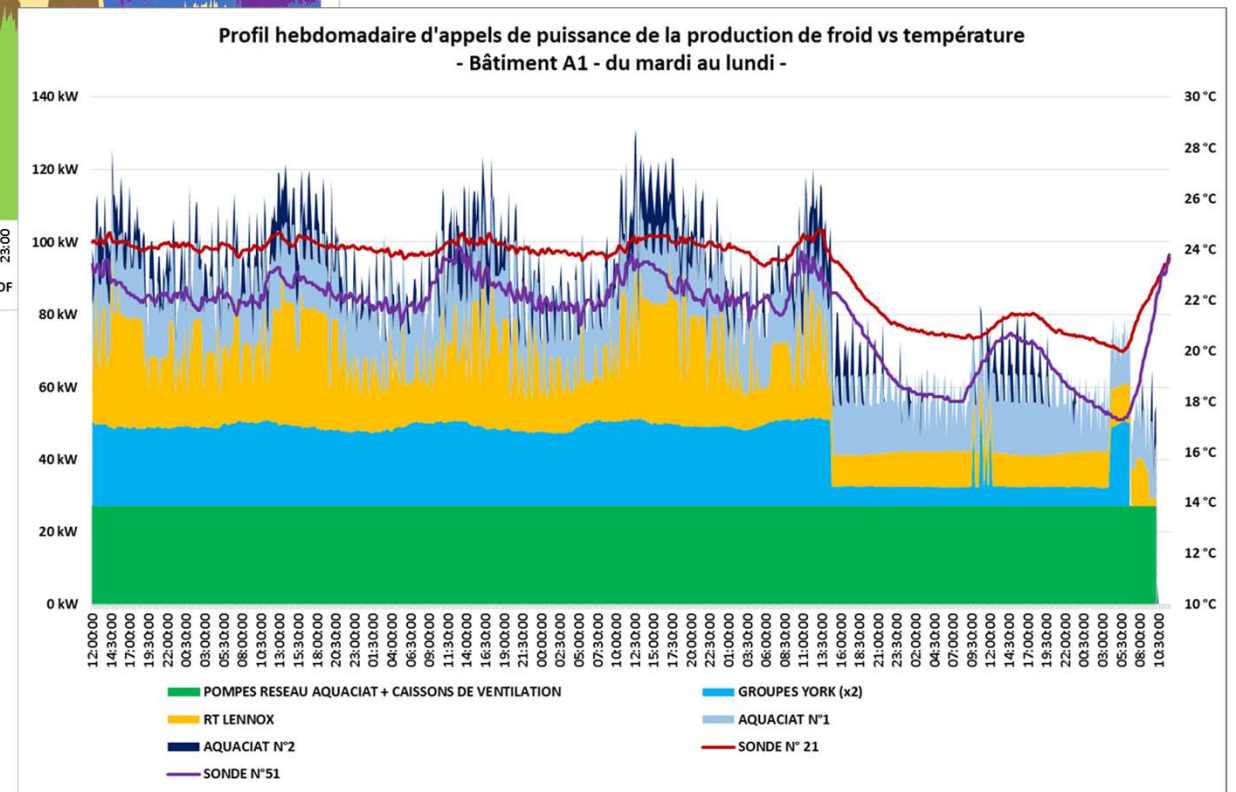
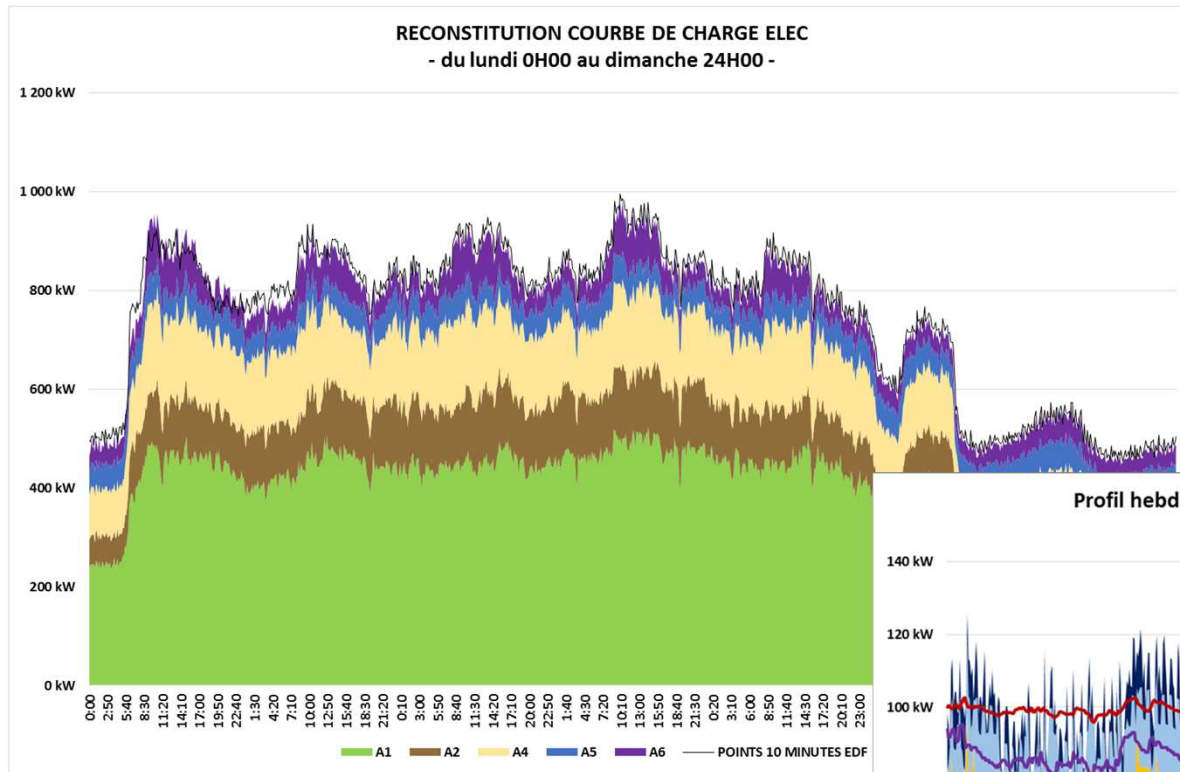

Exemples de préconisations

MODIFICATION D'UNE TEMPÉRATURE DE CONSIGNE

Solution 1 :

Modifier la température de consigne à 26°C → gain estimé à 15% sur la production de froid / traitement

Solutions envisagées

Issu du cas fil rouge

VEV (VARIATION ÉLECTRONIQUE DE VITESSE) SUR POMPE

Solution 2 :

Modifier la température de consigne → gain estimé à 15%

Etat initial

- Pompe de 11 kW → circulation eau glacée (8 600 h/an)
- Puissance pompe réellement absorbée = 9,5 kW

Issu du cas fil rouge

Profil hebdomadaire d'appels de puissance de la production de froid vs température
- ATELIER A1 - du mardi 4 au lundi 10 mars 2014 -

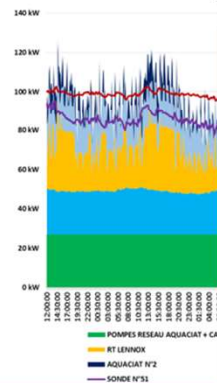

Economie solution
Gains financiers
Investissements

SOLUTIONS DE REMPLACEMENT DE TUBES FLUO T8

Solutions de remplacement (à niveau d'éclairage équivalent) :

~~T8
ballasts
ferromagnétiques~~



T5 (φ 16 mm) = de -20 à -40 % de consommation



LED = de -50 à -65 % de consommation



Points de vigilance

- S'assurer de l'efficacité des sources lumineuses, exprimée en lm/W
- Eviter les modifications de luminaires existants

Paris

46-52 rue Albert
75013 PARIS
01 42 49 76 76

Lyon

1 cours Albert Thomas
69003 LYON
04 37 24 76 65

Barcelona

Bajos
Carrer de les Carretes, 47
08001 BARCELONA
+336 09 51 46 30
+34 603 556 742

Marseille

Le Loft Co-working
36 rue Sainte
13001 MARSEILLE
01 42 49 76 76

Nantes

1 Place Edit de Nantes
44000 NANTES
01 42 49 76 76

Gardons le contact :

Formation_energie@rozo.fr

0179351374



ROZO