



# Groupement achat gaz naturel

## Guide d'exécution marché

# Contenu

- **Présentation du groupement d'achat gaz naturel**
- **Services associés aux groupements d'achats**
- **Comprendre une facture de gaz naturel**
- **Ajout et Retrait de point de livraison**
- **Modalités de facturation**

# Le groupement d'achat gaz naturel

# Présentation du groupement d'achat gaz naturel

## Qui sont les membres du groupement d'achat électricité ?

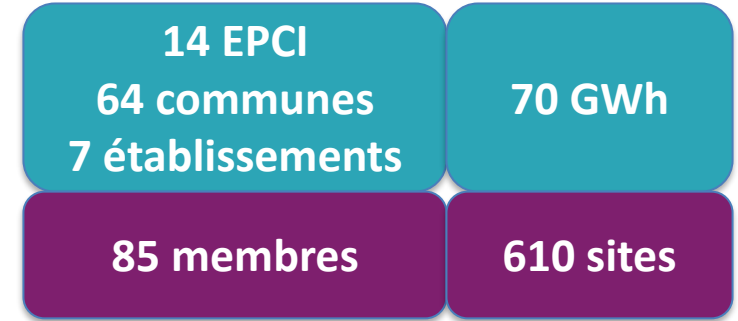

SYDELA Loire-Atlantique  
Communes desservies au gaz naturel et adhérentes au groupement d'achat gaz naturel  
Juillet 2019 / Juin 2023

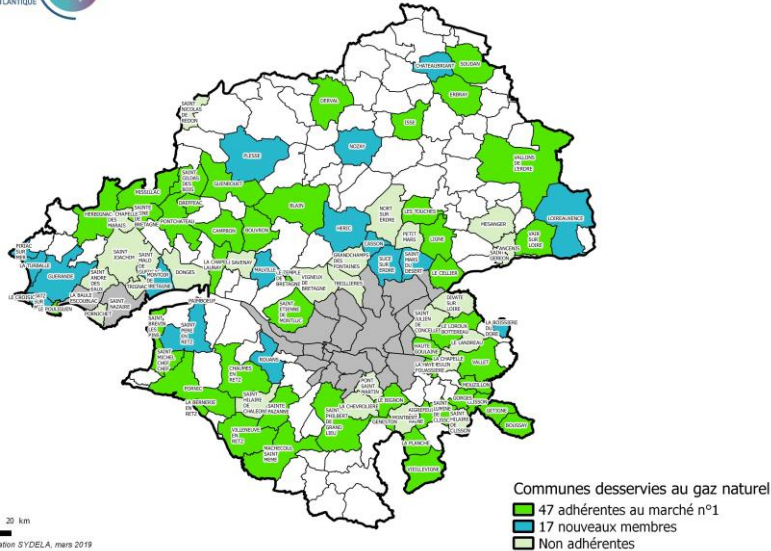

SYDELA Loire-Atlantique  
Intercommunalités adhérentes au groupement d'achat gaz naturel Juillet 2019 / Juin 2023

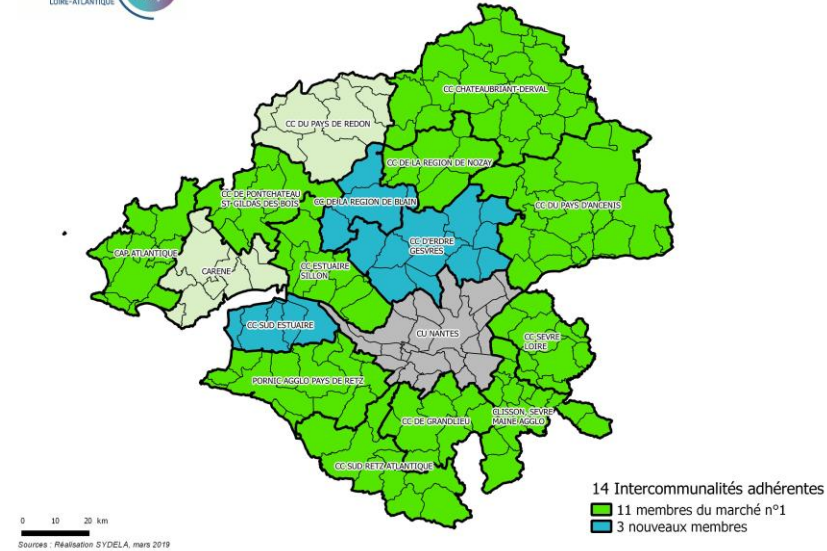

SYDELA Loire-Atlantique  
Etablissements adhérents au groupement d'achat gaz naturel Juillet 2019 / Juin 2023

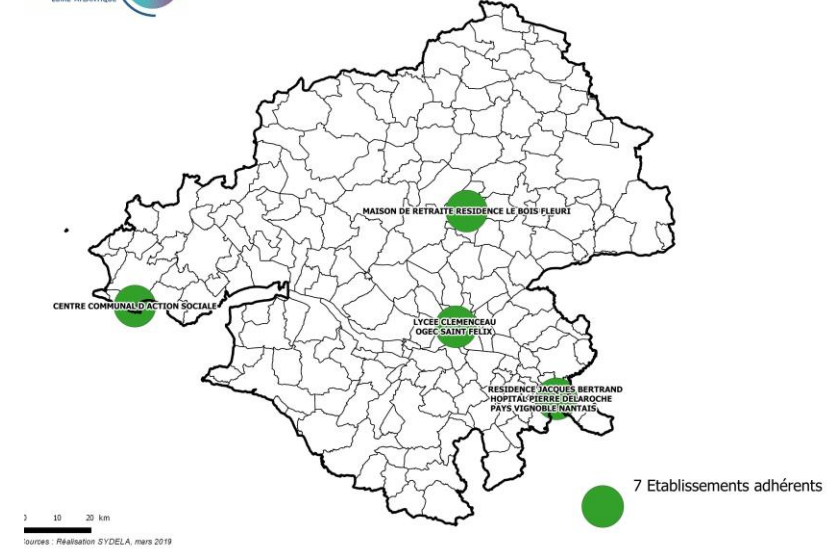

# Présentation du groupement d'achat gaz naturel

Quelle est la durée du marché ?

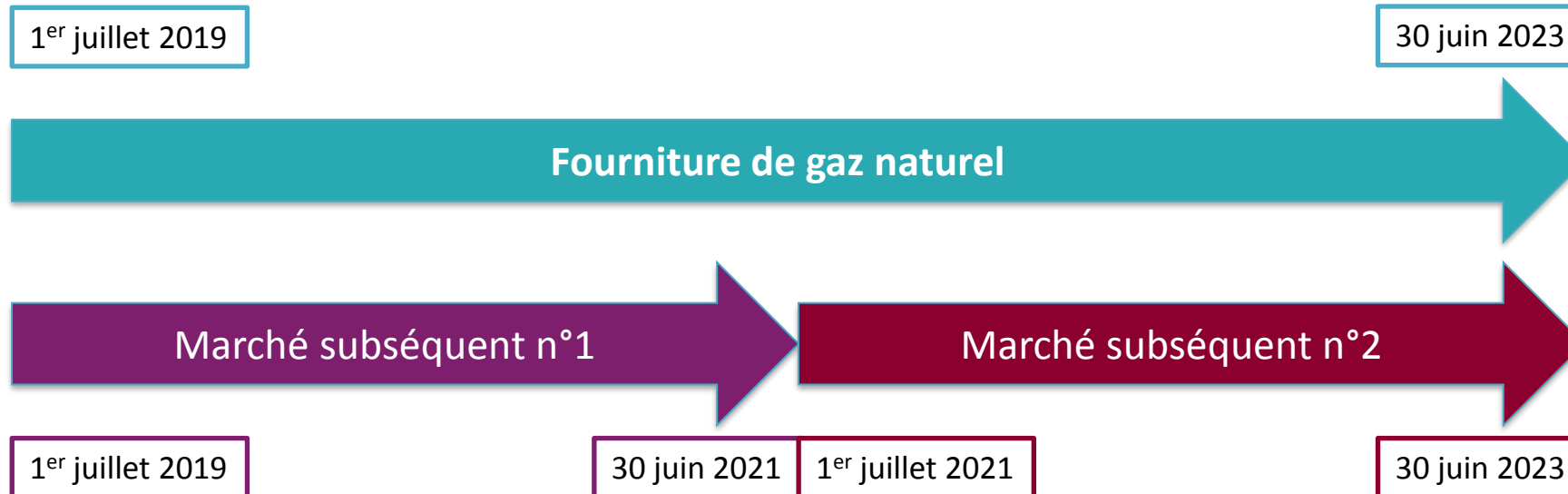

Quels contrats ? Avec quels fournisseurs ?



Tous les compteurs de gaz naturel pour l'ensemble des contrats.

Lots	Gaz Naturel	Avec part Biométhane	Total
<b>Nombre de sites*</b>	603	7	<b>610</b>
<b>Volume en GWh</b>	69,7	0,3	<b>70</b>

# Services associés aux groupements d'achats

# Services associés aux groupements d'achats

## Les services dédiés aux membres du groupement

- Chaque adhérent au groupement d'achat bénéficie :
  1. D'une réunion de présentation des fournisseurs,
  2. D'un interlocuteur dédié chez chacun des fournisseurs pour toutes interrogations relatives au contrat,
  3. D'une mise à disposition et d'une formation gratuite à SYDECONSO, l'outil de suivi énergétique du SYDELA,
  4. D'analyse de la facturation et de proposition annuelle d'optimisation tarifaire,
  5. D'un bilan annuel des consommations énergétiques patrimoniales.

## SYDECONSO

### Tableau de bord



# Services associés aux groupements d'achats

SYDECONSO

Consultation factures

Consultation / Factures

Personnalisation Avancée

Energies: Tous Fournisseur: Tous Tarif: Tous

Moteur de recherche ...

Rechercher

Liste des points de livraison

Energie	Description	Fournisseur	Tarif	N° RAE/PCE	Adresse	N° de PDL	Date d'installation	Actif
Electrique	La Jaunière	DIRECT ENERGIE	BASE ECLAIRAGE PUBLIC	14219392085507	La Jaunière 44360 Saint-Étienne-de-Montluc	291		✓
Electrique	Ecole du Manoir	EDF	BLEU Base	14216497762990	3 place de la Mairie 44360 St Etienne de Montluc	302		✓
Gaz naturel	Bibliothèque	ENI	Offre spécifique contrat à pri...	14214905867106	Place de la Mairie 44360 Saint-Étienne-de-Montluc	932		✓
Electrique	PLACE FOCH - EM 74	DIRECT ENERGIE	BASE ECLAIRAGE PUBLIC	14211143204304	PLACE FOCH 44360 ST ETIENNE DE MONTLUC	652		✓
Electrique	RESTAURANT SCOLAIRE	EDF	JAUNE Base MU	30001420999254	ROUTE DE SAVENAY 44360 ST ETIENNE DE	031536372933		✓
Electrique	3B Allée Claude Monnet	DIRECT ENERGIE	BASE ECLAIRAGE PUBLIC	14212590382325	3B Allée Claude Monnet 44360 Saint-Étienne-de-...	277		✓
Electrique	Les Tourterelles	DIRECT ENERGIE	BASE ECLAIRAGE PUBLIC	14218668496509	Les Tourterelles 44360 Saint-Étienne-de-Montluc	578		✓
Electrique	Rue de la Chézine ZAC Chénaie TR1	DIRECT ENERGIE	BASE ECLAIRAGE PUBLIC	14256005593028	Rue de la Chézine ZAC Chénaie TR1 44360 Sain...			✓
Electrique	Le Chatelet	DIRECT ENERGIE	BASE ECLAIRAGE PUBLIC	14212300946714	Le Chatelet 44360 Saint-Étienne-de-Montluc	633		✓
Electrique	Eglise	EDF	BLEU Base	14214471713740	Place du Commerce 44 360 St Etienne de Montlu...	888		✓

Page 1 sur 9

Nombre de point(s) de livraison : 89

Nombre de facture(s) : 28

RESTAURANT SCOLAIRE

Recherche Date: 06/02/2018

Numéro	Nature	Date Avant	Date Après	Date Facturation	Conso. Facturée (kWh)	Coût Total (€ TTC)	Coût Unitaire (€TTC/kWh)	Pénalités (€HT)	Taux Saisie
10072275348	Avoir	29/12/2017	31/01/2018	06/02/2018	-15 114	-2 484.88	0.1644	0.00	★★★★★
10071991630	Annulée	29/12/2017	31/01/2018	31/01/2018	15 114	2 484.88	0.1644	0.00	★★★★★
10072292063	Relevée	23/11/2017	14/01/2018	06/02/2018	16 285	4 182.49	0.2568	0.00	★★★★★

- Recherche par : RAE, Adresse, Nom, Tarifs, Energies, etc ...
- Personnalisation du tableau
- Télécharger une facture et export Excel : **Centralisation sur un seul espace**



# Services associés aux groupements d'achats

SYDECONSO

Evolution des consommations

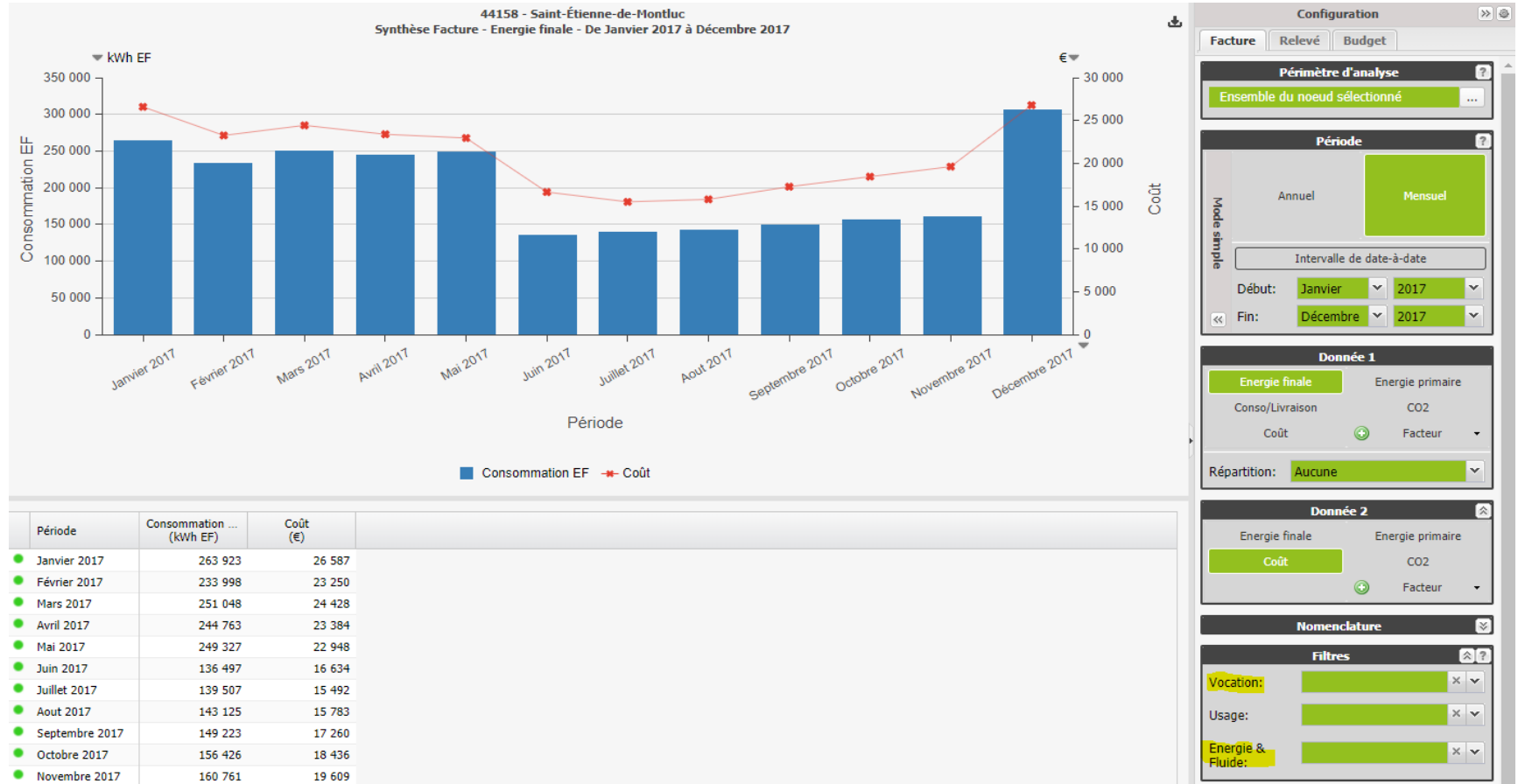

- Les différents paramétrages (Masques, périmètre, répartition, ...)
- Analyse : Consommation et Coût
- La répartition par énergie / par vocation

# Services associés aux groupements d'achats

SYDECONSO

Comparaison  
des  
consommations

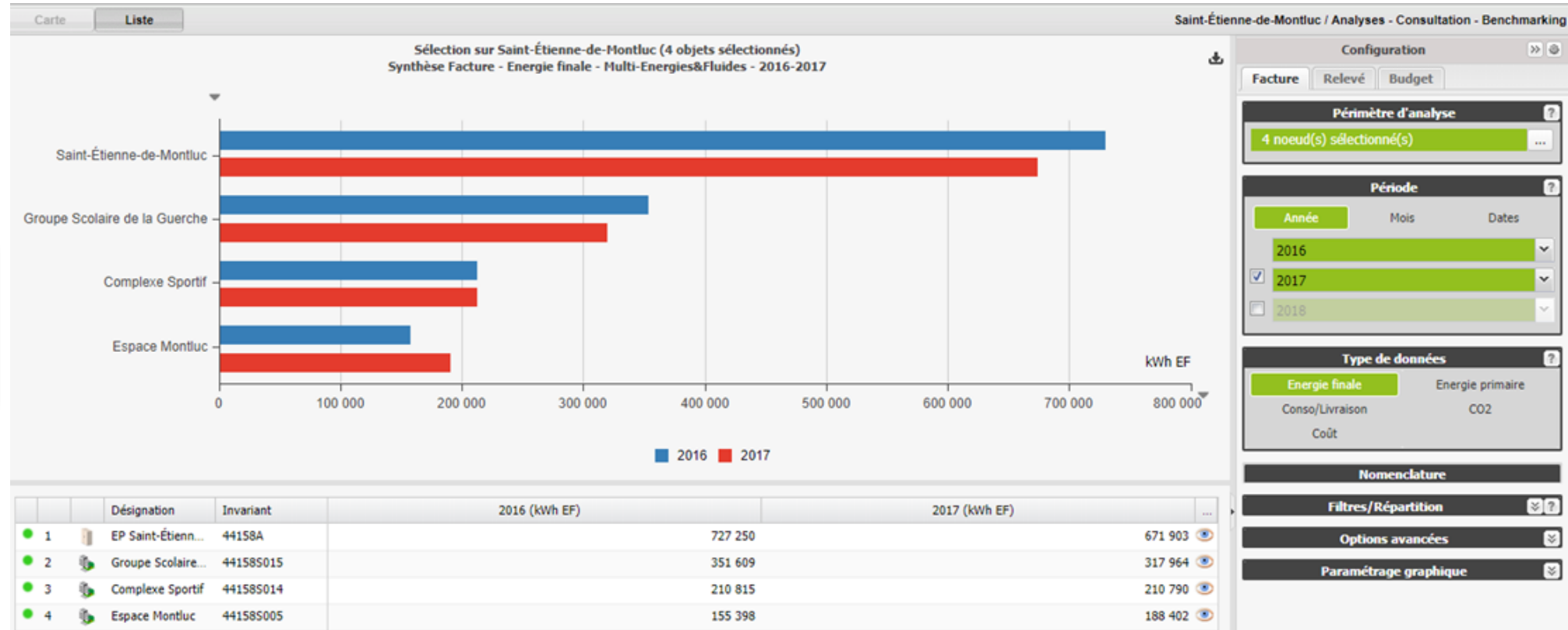

- Comparaison de sites entre eux sur des périodes définies
- Sélection du périmètre d'analyse

# Services associés aux groupements d'achats

## Analyse de la facturation et optimisation tarifaire

- Grâce à SYDECONSO, le SYDELA analyse et propose des optimisations tarifaires aux membres :
  - Être facturé au plus juste selon les usages de vos bâtiments,
  - Etude d'optimisation tarifaire réalisée chaque année.

## Bilan annuel des consommations énergétiques patrimoniales

- Bilan transmis au second trimestre de chaque année :
  - Evolution des consommations annuelles sur 2 ou 3 ans,
  - Répartition des consommations sur l'année passée :
    - Par énergie
    - Par typologie
  - Focus sur les sites :
    - Répartition par vocation sur l'année passée
    - Classement des 10 sites les plus énergivores sur l'année passée

**Comprendre une facture de gaz naturel**

# Comprendre une facture de gaz naturel

Quelles sont les composantes d'une facture de gaz naturel ?



Facture consommateur

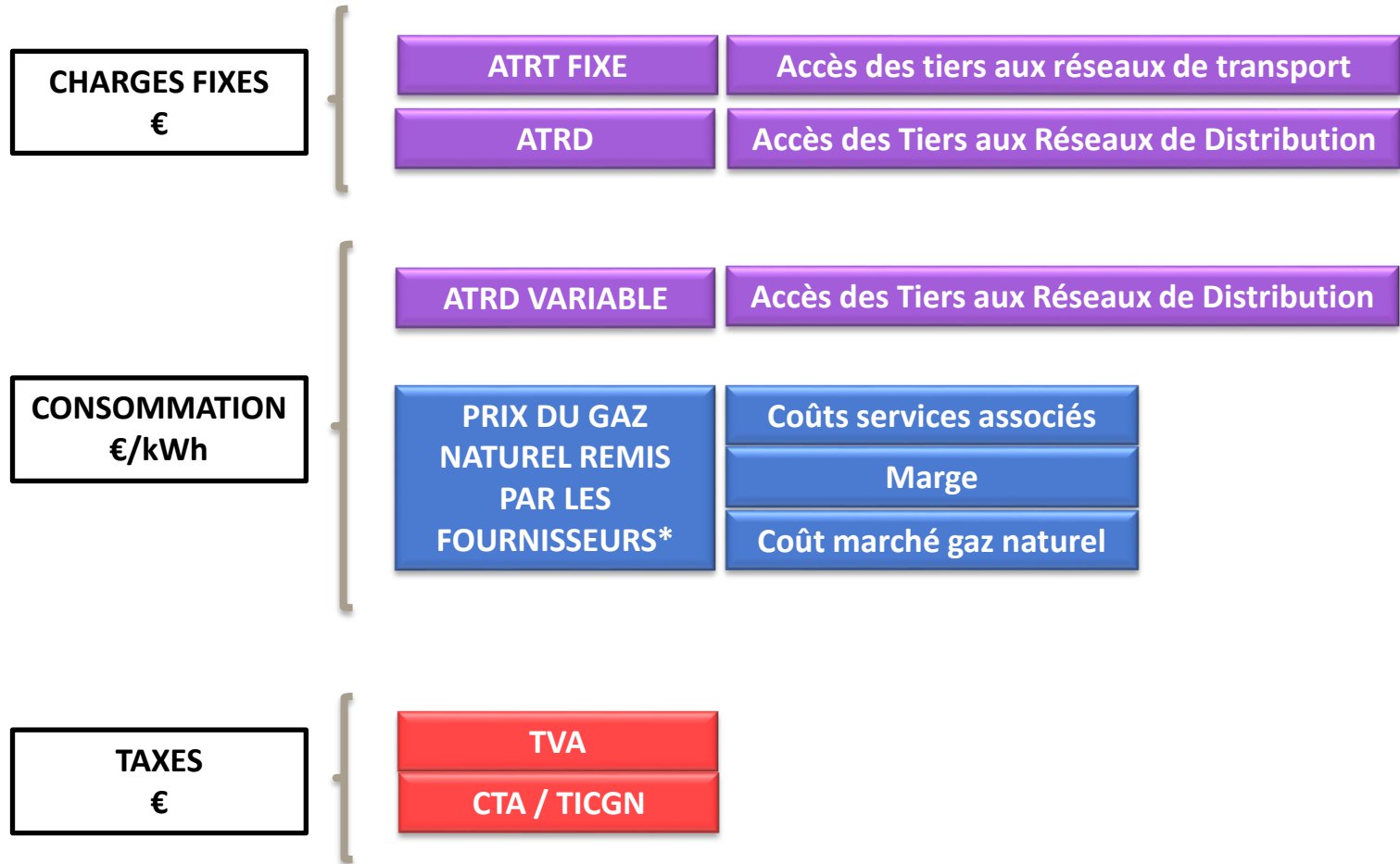
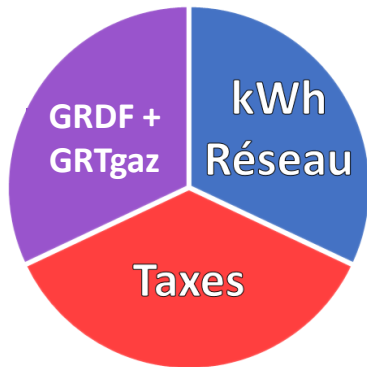

\*Prix concurrentiel non régulé

CTA : Contribution Tarifaire d'Acheminement

TICGN : Taxe intérieure de consommation sur le gaz naturel

# Comprendre une facture de gaz naturel de votre fournisseur



Facture consommateur

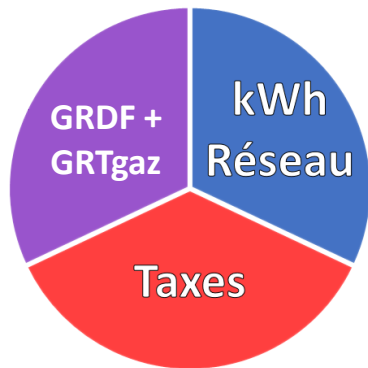

## Le détail de votre facture gaz naturel Eni

Fourniture de gaz naturel du 01/04/2019 au 30/04/2019

Numéro de compteur	Index de départ	Index de fin	PTA	Volume converti en m3	Coefficient de conversion	Consommation en kWh	Prix unitaire €/MWh	Montant Hors Taxes
178	58	65	1,000	7	1,440	80		
<b>Consommation estimée du 01/04/2019 au 30/04/2019</b>						80	19,78	1,58 €
<b>Distribution terme variable du 01/04/2019 au 30/04/2019</b>						80	28,70	2,30 €
<b>Distribution terme fixe du mois d'avril</b>							3,43 €/mois	3,43 €
<b>Coût transport fixe du mois d'avril</b>							0,02 €/mois	0,02 €
<b>TICGN du 01/04/2019 au 30/04/2019</b>						80	8,45	0,68 €
<b>Contribution au Tarif Acheminement (CTA) du mois d'avril</b>								1,03 €
<b>Montant HT</b>								<b>9,04 €</b>
Assiette TVA 5.5% (appliquée à l'abonnement et à la CTA)*								4,48 €
Montant TVA 5.5%								0,25 €
Assiette TVA 20.0% (appliquée aux consommations, aux prestations et services)*								4,56 €
Montant TVA 20.0%								0,92 €
<b>Montant TTC</b>								<b>10,21 €</b>

\* TVA payée sur les débits

**CONSOMMATION**  
€/kWh

**CHARGES FIXES**  
€

**TAXES**  
€

La date limite de règlement est le 22 Juin 2019

Date de règlement : 22 Juin 2019

En cas d'absence de paiement au 22 Juin 2019, pénalités de retard exigibles à compter de cette date.

Indemnité forfaitaire pour frais de recouvrement en cas de retard de paiement : 40 €  
Nos conditions de vente ne prévoient pas d'escompte pour paiement anticipé.

# Ajout et Retrait de point de livraison

# Besoin d'ajouter un point de livraison ?

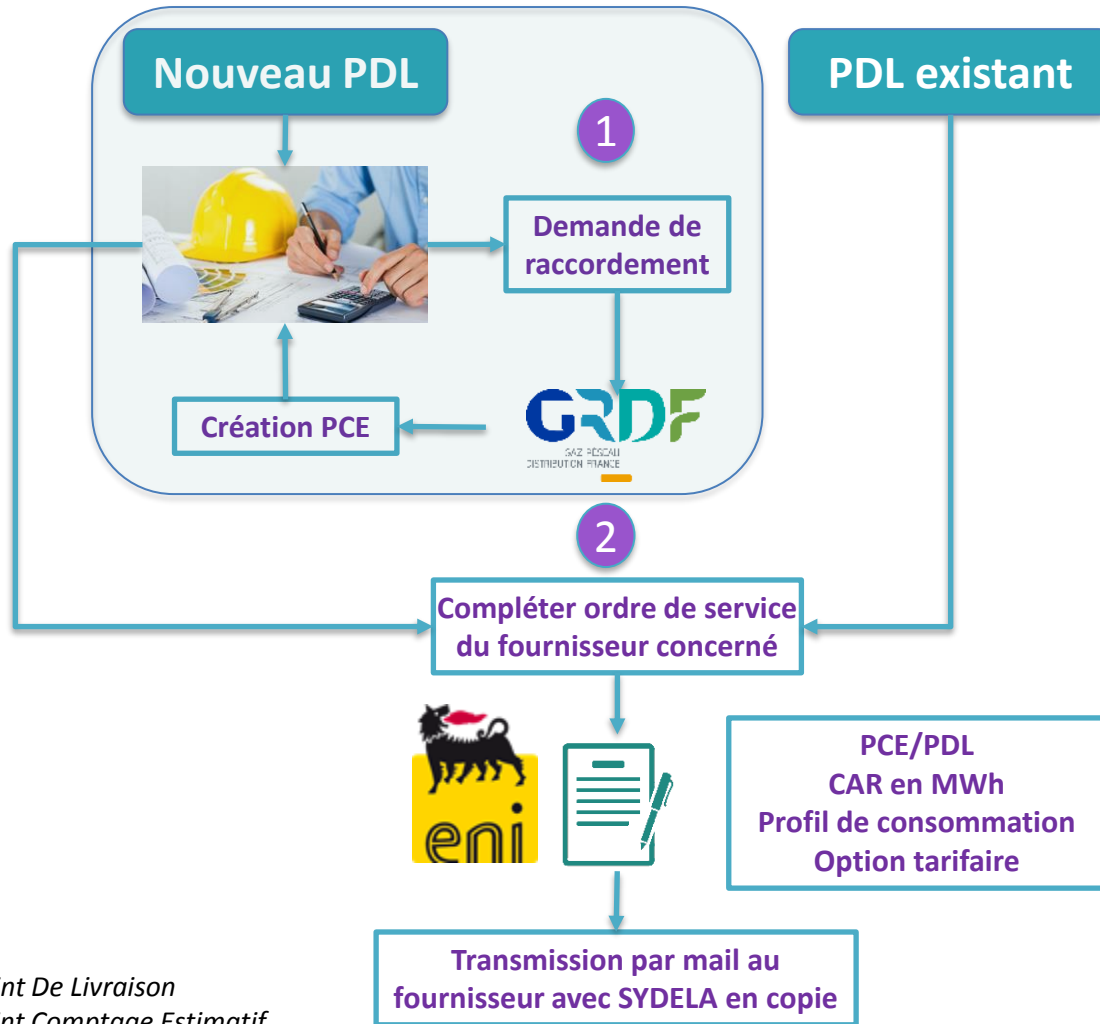

PDL : Point De Livraison  
 PCE : Point Comptage Estimatif  
 CAR : Consommation Annuelle de Référence  
 Profil : Entre P013 et P019



**ORDRE DE SERVICE - AJOUT D'UN POINT DE LIVRAISON**  
 A renvoyer par email à : [sydela@fr.eni.com](mailto:sydela@fr.eni.com) + [isabelle.delforge@eni.com](mailto:isabelle.delforge@eni.com), copie à [romain.buffet@sydela.fr](mailto:romain.buffet@sydela.fr) + [nicole.kamba@eni.com](mailto:nicole.kamba@eni.com)

Date de la demande :  
 Changement de fournisseur  
 Mise en service sur installation existante  
 1ère mise en service suite aux travaux de raccordement => **Le Consuel est impératif**

**MEMBRE DU GROUPEMENT D'ACHAT**  
 Nom :  
 SIRET :  
 Numéro client ENI :

**REFERENCE ENI**  
 Type évènement :  
 Devis : **Référence GRDF :**

**CONTACT PRINCIPAL DU CONTRAT**  
 Nom : Prénom :  
 Mail :  
 Téléphone :

**CONTACT TECHNIQUE (Transmis à GRDF)**  
 Nom : Prénom :  
 Mail :  
 Téléphone :

**LIEU DE CONSOMMATION**  
 Nom :  
 Adresse :  
 Code Postal :  
 Ville :  
 N° PDL/PCE à 14 chiffres ou GI6chiffres :  
**Si PDL inconnu : N° de série du compteur :  
 Dernier index relevé =>**  
 Alimentation sur Site : MAINTENUE  COUPEE

**INFORMATIONS DE FACTURATION**  
 Facturation Monosite  
 Facturation Multisite  
 Si facturation Multisite, veuillez préciser le numéro et le nom du compte de facturation sur lequel le site doit être rattaché (10 \_\_\_\_\_)

**CHORUS PRO - Obligatoire**  
 Engagement juridique : Code service :  
 Mode de règlement :  
 Prélèvement Banque de France : budget et code Helios  
 Virement avec mandatement  Virement avec mandatement

**CARACTERISTIQUES TECHNIQUES**

**OPTION TARIFAIRE :**  
 T1 (< 6 MWh)  
 T2 (6 < X < 300 MWh)  
 T3 (> 300 MWh)

**CAR (Consommation Annuelle de référence)**  
 \_\_\_\_\_ MWh/an

Date et créneaux horaires souhaités : \_\_\_\_\_ Matin  Après-midi



# Besoin de supprimer un point de livraison ?

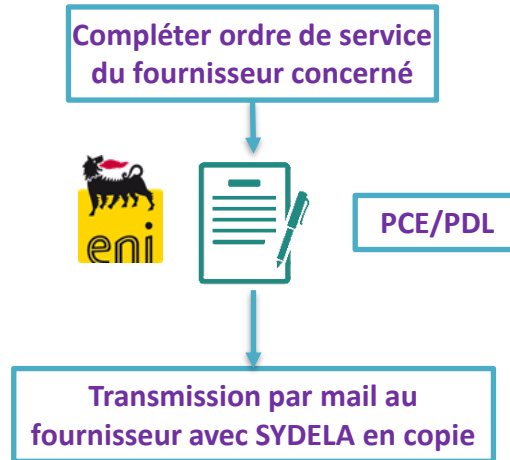

## Qui contacter ?

**GRDF** Espace client GRDF <https://monespace.grdf.fr/monespace/connexion>

– 09 69 36 35 34



Isabelle DELFORGE [Isabelle.Delforge@eni.com](mailto:Isabelle.Delforge@eni.com) [sydela2019@fr.eni.com](mailto:sydela2019@fr.eni.com)

09 70 80 92 40



Romain BUFFET [romain.buffet@sydela.fr](mailto:romain.buffet@sydela.fr)

– 02 44 76 20 85



**ORDRE DE SERVICE - RETRAIT D'UN POINT DE LIVRAISON**

A renvoyer par email à : [sydela@fr.eni.com](mailto:sydela@fr.eni.com) + [isabelle.delforge@eni.com](mailto:isabelle.delforge@eni.com), copie à [romain.buffet@sydela.fr](mailto:romain.buffet@sydela.fr) + [nicole.kamba@eni.com](mailto:nicole.kamba@eni.com)

Date de la demande :

Mise en service sur installation existante

1ère mise en service suite aux travaux de raccordement => **Le Consuel est impératif**

MEMBRE DU GROUPEMENT D'ACHAT

Nom : \_\_\_\_\_  
SIRET : \_\_\_\_\_

REFERENCE ENI

Type évènement : \_\_\_\_\_  
Devis : **Référence GRDF :** \_\_\_\_\_

CONTACT PRINCIPAL DU CONTRAT

Nom : \_\_\_\_\_ Prénom : \_\_\_\_\_  
Mail : \_\_\_\_\_  
Téléphone : \_\_\_\_\_

CONTACT TECHNIQUE (Transmis à GRDF)

Nom : \_\_\_\_\_ Prénom : \_\_\_\_\_  
Mail : \_\_\_\_\_  
Téléphone : \_\_\_\_\_

LIEU DE CONSOMMATION

Nom : \_\_\_\_\_  
Adresse : \_\_\_\_\_  
Code Postal : \_\_\_\_\_  
Ville : \_\_\_\_\_  
N° PDL/PCE à 14 chiffres ou GI6chif \_\_\_\_\_  
**Si PDL inconnu :** N° de série du compteur : \_\_\_\_\_  
Dernier index relevé => \_\_\_\_\_  
Alimentation sur Site :    MAINTENUE     COUPEE

INFORMATIONS DE FACTURATION

Facturation Monosite  
 Facturation Multisite

Si facturation Multisite, veuillez préciser le numéro **et le nom** du compte de facturation sur lequel le site doit être rattaché (10)

\_\_\_\_\_

CHORUS PRO

Engagement juridique : \_\_\_\_\_      Code service : \_\_\_\_\_  
Mode de règlement : \_\_\_\_\_  
 Prélèvement Banque de France : budget et code Helios  
 Virement avec mandatement       Virement avec mandatement

DATE DE RESILIATION SOUHAITEE

Date et créneaux horaires souhaités : \_\_\_\_\_    Matin     Après-midi

# Modalités de facturation

# Modalités de facturation

Définies lors de la bascule des  
contrats entre 2 fournisseurs

## Quel options possibles ?

- Modalités de règlement possibles :
  - Mandat administratif puis paiement
  - Paiements sans mandatement préalable
  - Prélèvement
- Regroupement de factures possibles :
  - Factures multi-sites :
    - par typologie de site
    - pour l'ensemble des compteurs
  - Factures mono-site :
    - 1 facture par site
- Périodicité de facturation :
  - Relève mensuelle
    - Factures mensuelles
  - Relève tous les 6 mois avec estimations
    - Factures mensuelles ou bimestrielles
- Validation des factures :
  - Réalisée par le membre
  - Signalement au SYDELA si erreur



[www.sydela.fr](http://www.sydela.fr)